

С К И Ц А

Стр. 1 от 2
Вх. № 22К17

№ КО3056/11.06.2015 г.

М 1:12000

на имот с номер **001758** в землището на с. КРЪВЕНИК с ЕКАТТЕ 40275, общ. СЕВАНИЕВО.

Имотът е собственост на:

1. ОБЩИНА СЕВАНИЕВО - ПЪТИЩА И ДЕРЕТА, Рег. номер 22К17, с. КРЪВЕНИК.

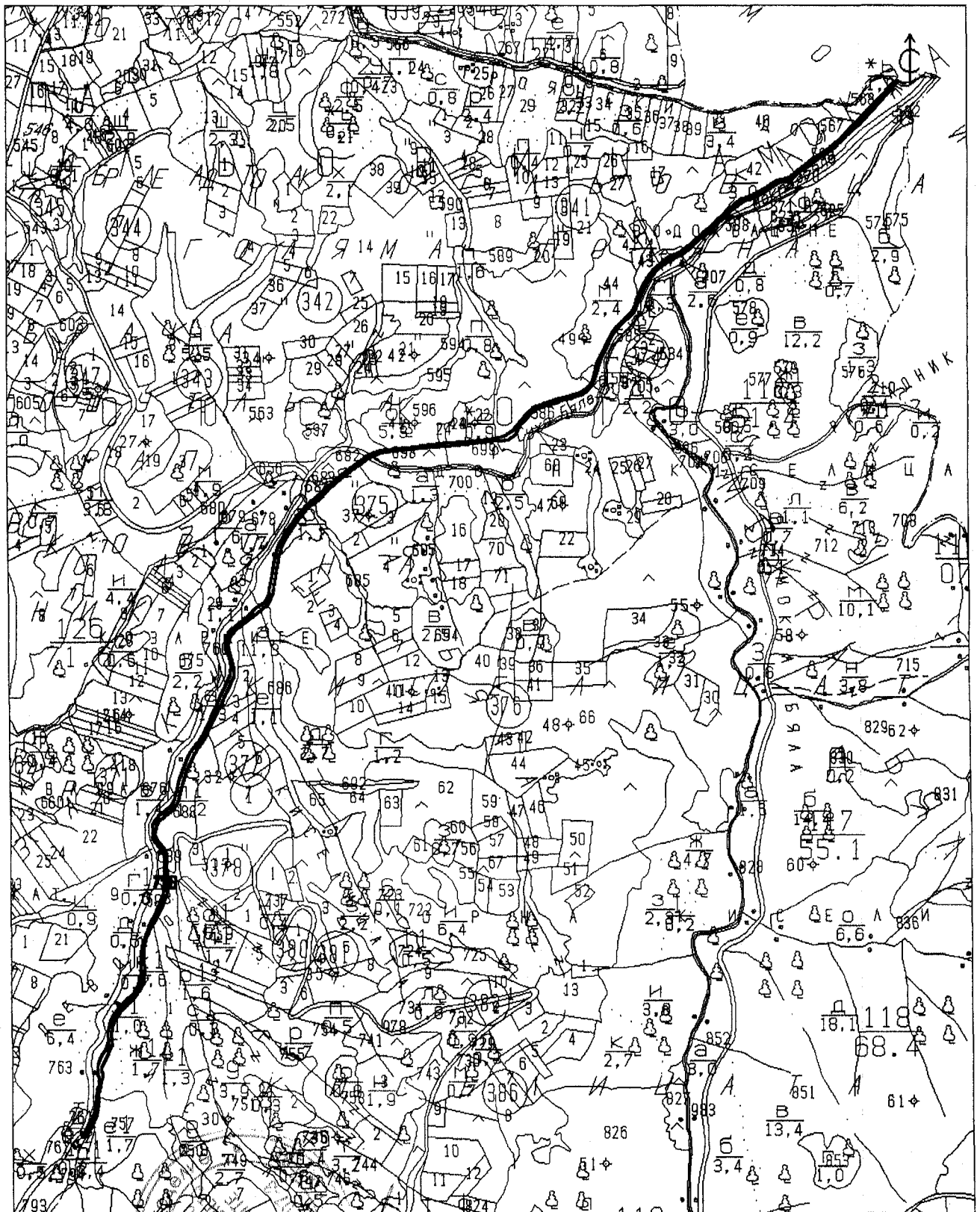

Скицата съдържа 2 стр. и има срок на валидност 6 месеца.

Дата: 11.06.2015 г.
Изработил: [Signature]
Заверил: [Signature]
Печат: [Stamp]

ОЛИЯ НИКОЛОВА МИТЕВА /
/ главен експерт /
/ ГАЛИНА НЕДЕЛЧЕВА /
/ НАЧАЛНИК на Общинска служба по земеделие /

С К И Ц А

№ КО3056/11.06.2015 г.
М 1:12000

на имот с номер **001758** в землището на с. КРЪВЕНИК с ЕКАТТЕ 40275, общ. СЕВАИЕВО.

Документ: от г.

Площ на имота: **20.897 дка.** Начин на трайно ползване: **Полски път**

Вид собственост: **Общинска публична**

Имотът се намира в местността "

" при граници и съседни:

№ 487001, Иглолистна гора	на	ДЪРЖАВНО ЛЕСНИЧЕЙСТВО
№ 001757, Широколист. гора	на	ДЪРЖАВНО ЛЕСНИЧЕЙСТВО
№ 001794, Голина	на	ДЪРЖАВНО ЛЕСНИЧЕЙСТВО
№ 001759, Широколист. гора	на	ДЪРЖАВНО ЛЕСНИЧЕЙСТВО
№ 001684, Пасище, мера	на	ЗЕМИ ПО ЧЛ. 19 - С. КРЪВЕНИК
№ 001683, Полски път	на	ОБЩИНА СЕВАИЕВО - ПЪТИЩА И ДЕРЕТА
№ 001682, Пасище, мера	на	ЗЕМИ ПО ЧЛ. 19 - С. КРЪВЕНИК
№ 001760, Вътрешна река	на	МОСВ
№ 001563, Пасище, мера	на	ЗЕМИ ПО ЧЛ. 19 - С. КРЪВЕНИК
№ 001586, Иглолистна гора	на	ДЪРЖАВНО ЛЕСНИЧЕЙСТВО
№ 341024, Пасище, мера	на	ЗЕМИ ПО ЧЛ. 19 - С. КРЪВЕНИК
№ 341023, Пасище, мера	на	ЗЕМИ ПО ЧЛ. 19 - С. КРЪВЕНИК
№ 341022, Пасище, мера	на	ЗЕМИ ПО ЧЛ. 19 - С. КРЪВЕНИК
№ 341021, Пасище, мера	на	ЗЕМИ ПО ЧЛ. 19 - С. КРЪВЕНИК
№ 475044, Иглолистна гора	на	ДЪРЖАВНО ЛЕСНИЧЕЙСТВО
№ 475043, Поляна	на	ДЪРЖАВНО ЛЕСНИЧЕЙСТВО
№ 475042, Иглолистна гора	на	ДЪРЖАВНО ЛЕСНИЧЕЙСТВО
№ 001567, Пасище, мера	на	ЗЕМИ ПО ЧЛ. 19 - С. КРЪВЕНИК
№ 001568, Пасище, мера	насл.	на СЪБЧО АТАНАСОВ СЪБЧЕВ
№ 001566, Вътрешна река	на	МОСВ
№ 001569, Пасище, мера	на	ЗЕМИ ПО ЧЛ. 19 - С. КРЪВЕНИК
№ 001572, Пасище, мера	на	ОБЩИНА ГР. СЕВАИЕВО
№ 001586, Пасище, мера	на	ЗЕМИ ПО ЧЛ. 19 - С. КРЪВЕНИК
№ 001699, Др. жнл. терен	на	ОБЩИНА СЕВАИЕВО
№ 001698, Пасище, мера	на	ЗЕМИ ПО ЧЛ. 19 - С. КРЪВЕНИК
№ 001570, Вътрешна река	на	МОСВ
№ 001700, Широколист. гора	на	ДЪРЖАВНО ЛЕСНИЧЕЙСТВО
№ 375001, Ливада	насл.	на КОЛЪО ДИМИТРОВ КОЛЕВ
№ 001685, Дера	на	ДЪРЖАВНО ЛЕСНИЧЕЙСТВО
№ 376002, Пасище, мера	на	ЗЕМИ ПО ЧЛ. 19 - С. КРЪВЕНИК
№ 001686, Широколист. гора	на	ДЪРЖАВНО ЛЕСНИЧЕЙСТВО
№ 377003, Пасище, мера	насл.	на ПЕТЪР ПЕНЧЕВ СЪБЧЕВ
№ 377004, Пасище, мера	на	ДАМЯН АТАНАСОВ ХРИСТОВ
№ 001688, Иглолистна гора	на	ДЪРЖАВНО ЛЕСНИЧЕЙСТВО
№ 001689, Поляна	на	ДЪРЖАВНО ЛЕСНИЧЕЙСТВО
№ 001978, Полски път	на	ОБЩИНА СЕВАИЕВО - ПЪТИЩА И ДЕРЕТА

Скицата съдържа 2 стр. и има срок на валидност 6 месеца.

Изработил:

/ ДАИЯ НИКОЛОВА МИТЕВА /

главен експерт

Дата: 11.06.15

г. Заверил:

/ ГАЛИНА НЕДЕЛЧЕВА /

Печат

/ НАЧАЛНИК на Общинска служба по земеделие /

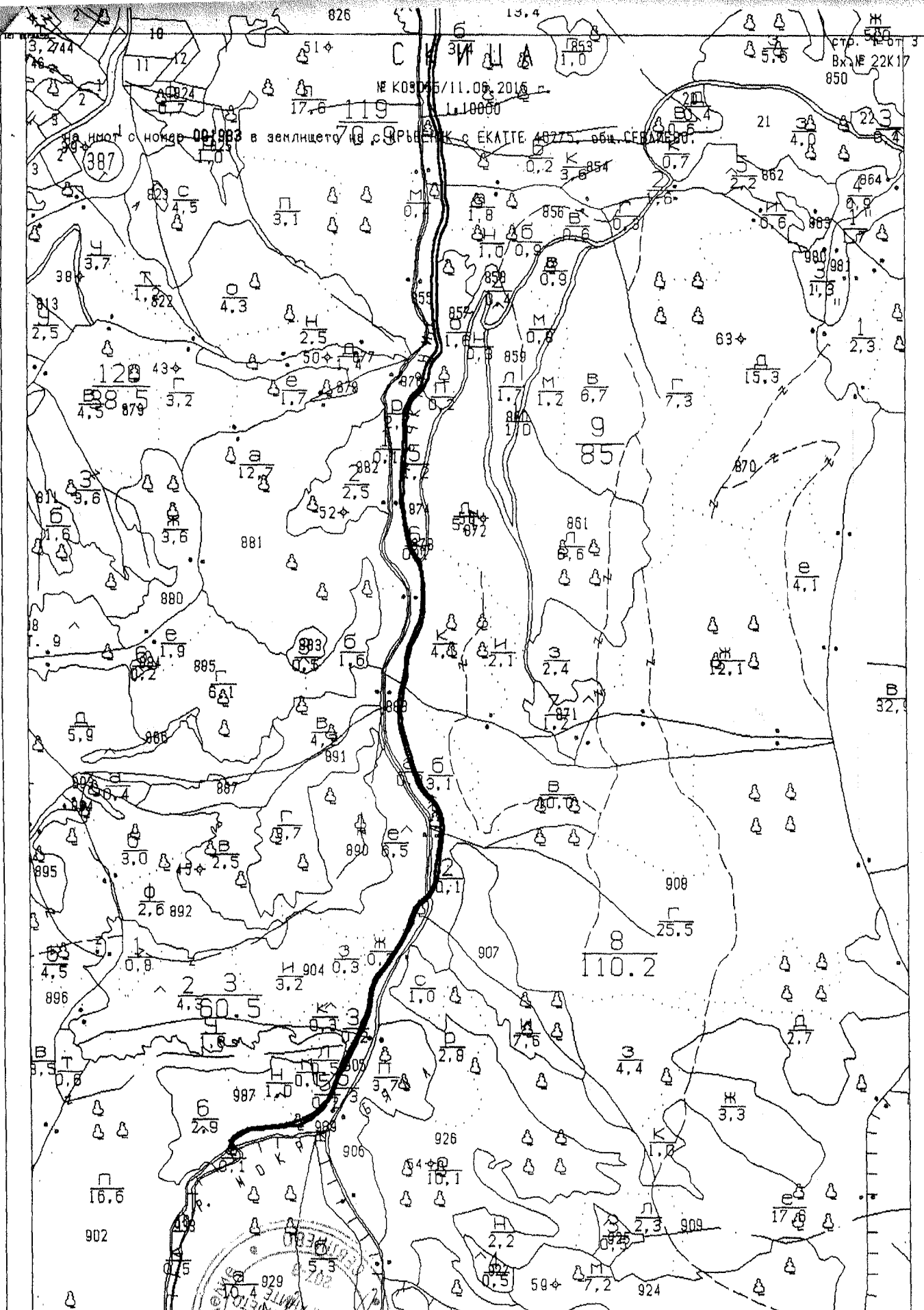

№ КОРД 15/11.06.2015
 17.6 119 1:10000

№ 001983 в землището на с. ГРЪБЕНЕК с ЕКАТТЕ 40775, общ. СЕВЛИКОВО.

Скищата съдържа 3 стр. и е на връх и действителност в негово.

Изработил: ГАЛИНА НИКОЛОВА МИТЕВА

главен експерт

Дата: 11.06.2015 г. Заверил:

ГАЛИНА НЕДЕЛЧЕВА

Печат: / НАЧАЛНИК на Общинска служба по земеделие

С К И Ц А

№ К03055/11.06.2015 г.
М 1.10000

на имот с номер 001983 в землището на с.КРЪВЕНИК с ЕКАТТЕ 40275, общ.СЕВАМЕВО.

1. ОБЩИНА СЕВАМЕВО - ПЪТИЩА И ДЕРЕТА, Рег. номер 22К17, с.КРЪВЕНИК,

Документ: от г.

Площ на имота: 35.465 дка. Начин на трайно ползване: Полски път

Вид собственост: Общинска публична

Имотът се намира в местността " " при граници и съседни:

Землищна граница

№ 001582, Голина	на ДЪРЖАВНО ЛЕСНИЧЕЙСТВО
№ 001573, Голина	на ДЪРЖАВНО ЛЕСНИЧЕЙСТВО
№ 001574, Иглолистна гора	на ДЪРЖАВНО ЛЕСНИЧЕЙСТВО
№ 001577, Широколист. гора	на ДЪРЖАВНО ЛЕСНИЧЕЙСТВО
№ 001580, Иглолистна гора	на ДЪРЖАВНО ЛЕСНИЧЕЙСТВО
№ 001708, Полски път	на ОБЩИНА СЕВАМЕВО - ПЪТИЩА И ДЕРЕТА
№ 001712, Широколист. гора	на ДЪРЖАВНО ЛЕСНИЧЕЙСТВО
№ 001709, Широколист. гора	на ДЪРЖАВНО ЛЕСНИЧЕЙСТВО
№ 001712, Широколист. гора	на ДЪРЖАВНО ЛЕСНИЧЕЙСТВО
№ 001714, Иглолистна гора	на ДЪРЖАВНО ЛЕСНИЧЕЙСТВО
№ 001712, Широколист. гора	на ДЪРЖАВНО ЛЕСНИЧЕЙСТВО
№ 001715, Широколист. гора	на ДЪРЖАВНО ЛЕСНИЧЕЙСТВО
№ 001829, Широколист. гора	на ДЪРЖАВНО ЛЕСНИЧЕЙСТВО
№ 001851, Широколист. гора	на ДЪРЖАВНО ЛЕСНИЧЕЙСТВО
№ 001854, Иглолистна гора	на ДЪРЖАВНО ЛЕСНИЧЕЙСТВО
№ 001856, Иглолистна гора	на ДЪРЖАВНО ЛЕСНИЧЕЙСТВО
№ 001857, Широколист. гора	на ДЪРЖАВНО ЛЕСНИЧЕЙСТВО
№ 001874, Лесопарк	на ДЪРЖАВНО ЛЕСНИЧЕЙСТВО
№ 001873, Поляна	на ДЪРЖАВНО ЛЕСНИЧЕЙСТВО
№ 001845, Горски път	на ДЪРЖАВНО ЛЕСНИЧЕЙСТВО
№ 001872, Иглолистна гора	на ДЪРЖАВНО ЛЕСНИЧЕЙСТВО
№ 001908, Иглолистна гора	на ДЪРЖАВНО ЛЕСНИЧЕЙСТВО
№ 001989, Вътрешна река	на МОСВ
№ 001905, Широколист. гора	на ДЪРЖАВНО ЛЕСНИЧЕЙСТВО
№ 001989, Вътрешна река	на МОСВ
№ 001987, Широколист. гора	на ДЪРЖАВНО ЛЕСНИЧЕЙСТВО
№ 001904, Широколист. гора	на ДЪРЖАВНО ЛЕСНИЧЕЙСТВО
№ 001996, Вътрешна река	на МОСВ
№ 001888, Иглолистна гора	на ДЪРЖАВНО ЛЕСНИЧЕЙСТВО
№ 001876, Иглолистна гора	на ДЪРЖАВНО ЛЕСНИЧЕЙСТВО
№ 001855, Иглолистна гора	на ДЪРЖАВНО ЛЕСНИЧЕЙСТВО
№ 001852, Широколист. гора	на ДЪРЖАВНО ЛЕСНИЧЕЙСТВО
№ 001828, Широколист. гора	на ДЪРЖАВНО ЛЕСНИЧЕЙСТВО
№ 001706, Иглолистна гора	на ДЪРЖАВНО ЛЕСНИЧЕЙСТВО
№ 001707, Иглолистна гора	на ОБЩИНА ГР. СЕВАМЕВО
№ 001654, Иглолистна гора	на ДЪРЖАВНО ЛЕСНИЧЕЙСТВО
№ 001625, Пасище, мера	на ЗЕМИ ПО ЧЛ. 19 - С. КРЪВЕНИК
№ 001624, Полски път	на ОБЩИНА СЕВАМЕВО - ПЪТИЩА И ДЕРЕТА
№ 001571, Пасище, мера	на ЗЕМИ ПО ЧЛ. 19 - С. КРЪВЕНИК
№ 001570, Вътрешна река	на МОСВ
№ 001566, Вътрешна река	на МОСВ

Скицата съдържа 01 стр. и има срок на валидност 6 месеца.

Изработили: / ОЛИЯ НИКОЛОВА МИТЕВА /

/ главен експерт /

Дата: 11.06.15 г. Заверил: / ГАЛИНА НЕДЕЛЧЕВА /

Печат: / НАЧАЛНИК на Общинска служба по земеделие /

С К И Ц А

№ К02499/11.06.2015 г.

М 1:2000

на имот с номер **000718** в землището на с.СТОКИТЕ с ЕКАТТЕ 69417, общ.СЕВАНИЕВО.

Имотът е собственост на:

1. ОБЩИНА СЕВАНИЕВО, Рег. номер 67604, гр.СЕВАНИЕВО, пл.СВОБОДА 1

Документ: от г.

Площ на имота: **0,799** дка. Начин на трайно ползване: **Полски път**

Вид собственост: **Общинска частна**

Имотът се намира в местността "БЕЗ МЕСТНОСТ" при граници и съседи:

№ 196003, Залесена терит. на МЗГ - ДДС РОСИЦА

№ 000220, Вътрешна река на МОСВ

№ 000707, Полски път на ОБЩИНА СЕВАНИЕВО

№ 000199, Вътрешна река на МОСВ

№ 000720, Горска ливада на МЗГ - ДДС РОСИЦА

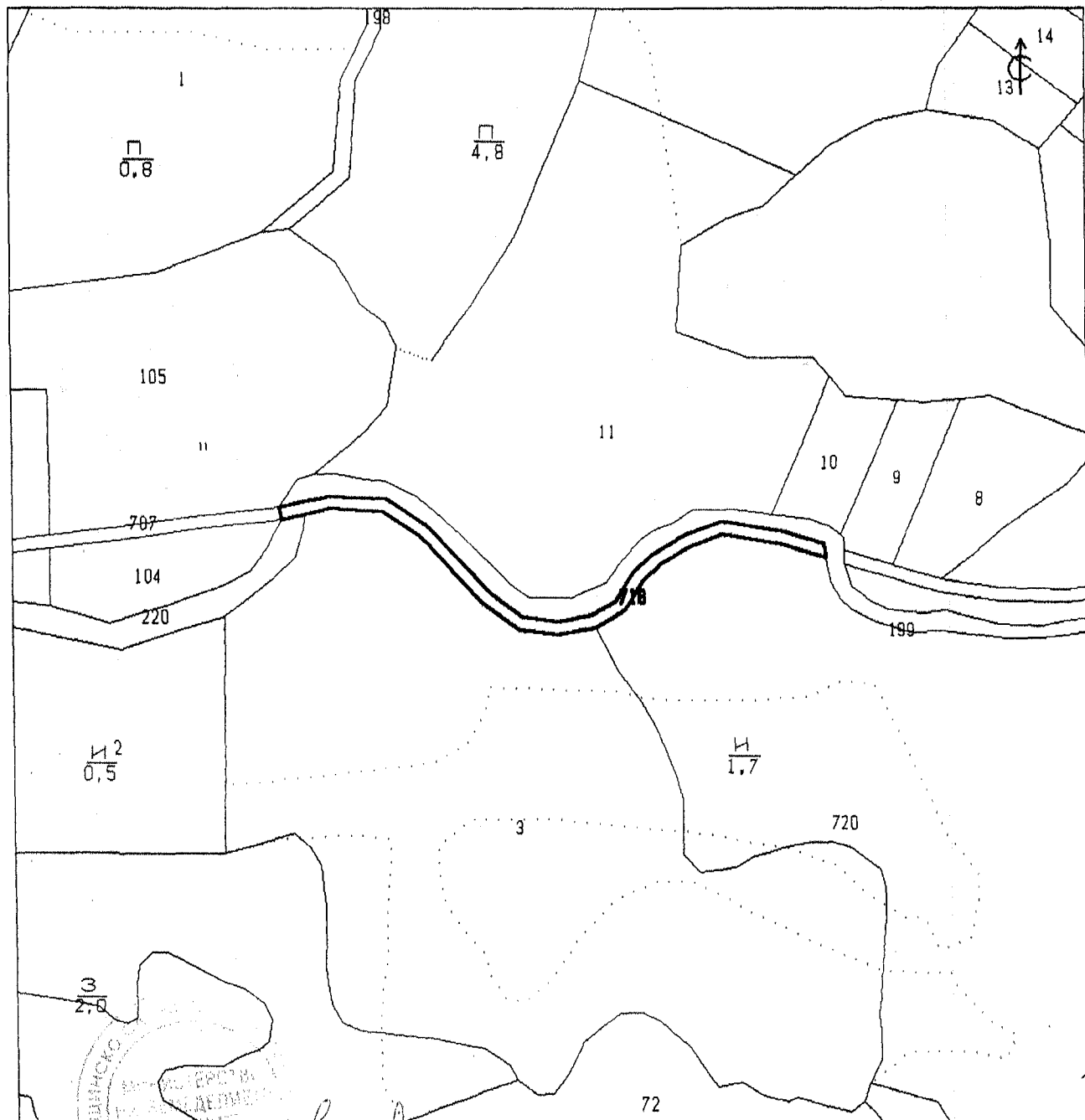

Скицата съдържа 1 стр. и има срок на валидност 6 месеца.

Изработил:

/ ОЛИЯ НИКОЛОВА МИТЕВА /

главен експерт /

Дата: 11.06.2015 г. Заверил:

/ ГАЛИНА НЕДЕЛЧЕВА /

Печат

/ НАЧАЛНИК на Общинска служба по земеделие /

С К И Ц А

№ K02498/11.06.2015 г.

М 1:4000

на имот с номер 000707 в землището на с. СТОКИТЕ с ЕКАТТЕ 69417, общ. СЕВЛИЕВО.

Имотът е собственост на:

1. ОБЩИНА СЕВЛИЕВО, Рег. номер 67604, гр. СЕВЛИЕВО, пл. СВОБОДА 1

Документ: от г.

Площ на имота: 2.372 дка. Начин на трайно ползване: Полски път

Вид собственост: Общинска частна

Имотът се намира в местността "БЕЗ МЕСТНОСТ" при граници и съседи:

№ 000704, Полски път	на	ОБЩИНА СЕВЛИЕВО
№ 194093, Използв. ливада	насл. на	ИЛИЯ КУНЧЕВ ЦОНЕВ
№ 194091, Използв. ливада	насл. на	ЙОРДАН ЦОНЕВ БОТЕВСКИ
№ 194096, Използв. ливада	на	ЗЕМИ ПО ЧЛ. 19 - ОБЩИНА СЕВЛИЕВО
№ 194098, Използв. ливада	на	ЗЕМИ ПО ЧЛ. 19 - ОБЩИНА СЕВЛИЕВО
№ 425022, Зелесена терит.	на	МЗТ - ДДС РОСИЦА
№ 194101, Използв. ливада	на	ЗЕМИ ПО ЧЛ. 19 - ОБЩИНА СЕВЛИЕВО
№ 194102, Използв. ливада	на	ХРИСТО ВАСИЛЕВ БРАТОВАНОВ
№ 194105, Използв. ливада	на	ЗЕМИ ПО ЧЛ. 19 - ОБЩИНА СЕВЛИЕВО
№ 000718, Полски път	на	ОБЩИНА СЕВЛИЕВО
№ 194104, Използв. ливада	на	ЗЕМИ ПО ЧЛ. 19 - ОБЩИНА СЕВЛИЕВО
№ 194103, Използв. ливада	на	ХРИСТО ВАСИЛЕВ БРАТОВАНОВ
№ 194100, Използв. ливада	насл. на	ИВАН ЕНЧЕВ ИВАНОВ
№ 194099, Пасище с храсти	на	ЗЕМИ ПО ЧЛ. 19 - ОБЩИНА СЕВЛИЕВО
№ 000220, Вътрешна река	на	МОСВ
№ 194095, Използв. ливада	на	ЗЕМИ ПО ЧЛ. 19 - ОБЩИНА СЕВЛИЕВО
№ 194094, Използв. ливада	насл. на	ХРИСТО ХРИСТОВ ЦВЯТКОВСКИ
№ 194080, Използв. ливада	на	ЗЕМИ ПО ЧЛ. 19 - ОБЩИНА СЕВЛИЕВО

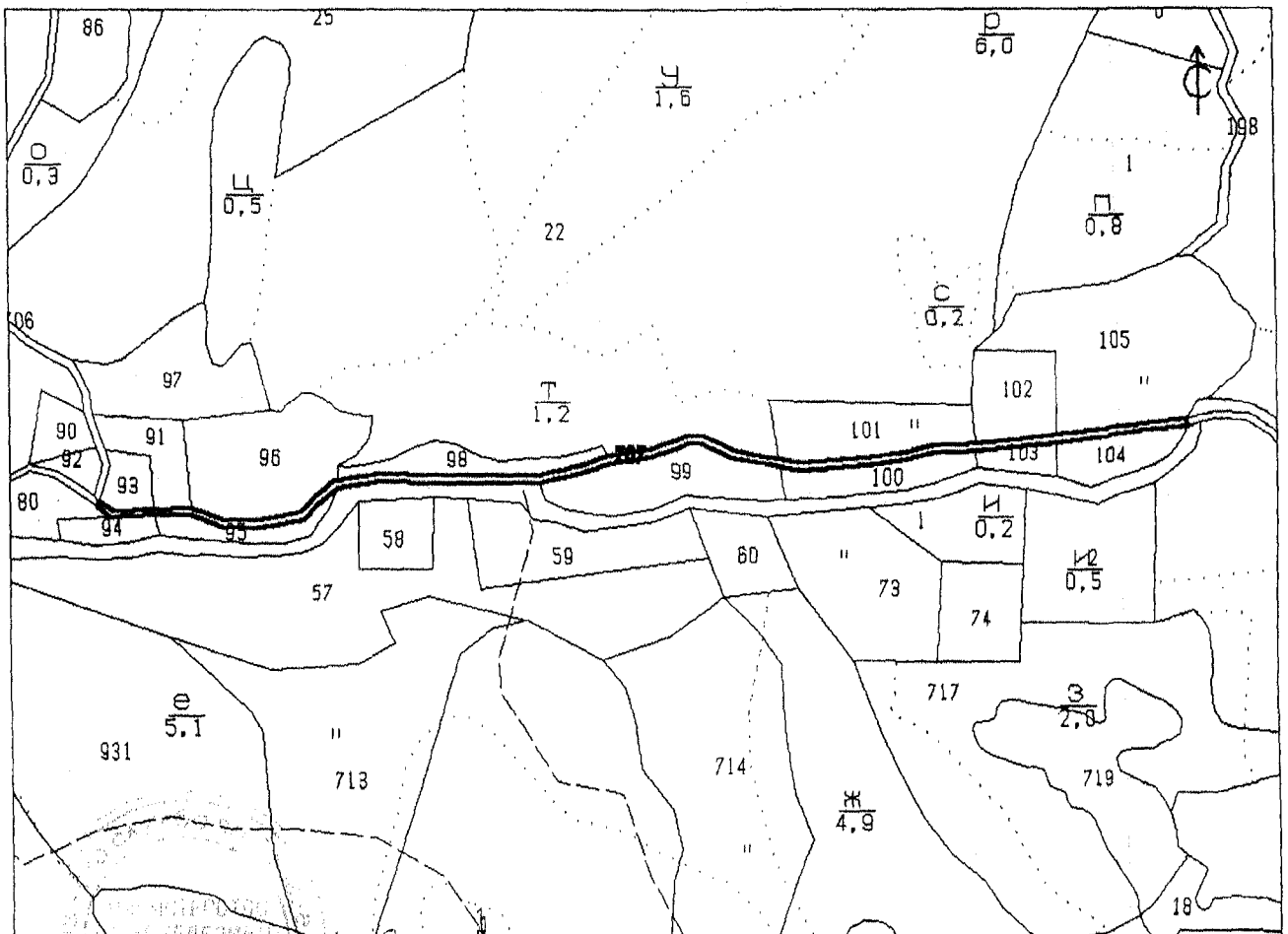

Скицата съдържа 1 стр. и има срок на валидност 6 месеца.

Изработил: *[Signature]* / ОЛИЯ НИКОЛОВА НИТЕВА

/ главен експерт

Дата: 21.06.2015 г. Заверил:

/ ГАЛИНА НЕДЕЛЧЕВА

Печат

/ НАЧАЛНИК на Общинска служба по земеделие

С К И Ц А

стр. 1 от 2
Вх. № 67604

№ K02497/11.06.2015 г.
М 1:10000

на имот с номер **000704** в землището на с. СТОКИТЕ с ЕКАТТЕ 69417, общ. СЕВАМЕВО.

Имотът е собственост на:

1. ОБЩИНА СЕВАМЕВО, Рег. номер 67604, гр. СЕВАМЕВО, пл. СВОБОДА 1

Документ: от г.

Площ на имота: **5.799 дка.** Начин на трайно ползване: **Полски път**

Вид собственост: **Общинска частна**

Имотът се намира в местността **"БЕЗ МЕСТНОСТ"** при граници и съседи:

№ 194074, Използв. ливада	насл. на	ЦОНЬО ХРИСТОВ ХРИСТОВ
№ 000220, Вътрешна река	на	МОСВ
№ 194079, Използв. ливада	на	ЗЕМИ ПО ЧЛ. 19 - ОБЩИНА СЕВАМЕВО
№ 194080, Използв. ливада	на	ЗЕМИ ПО ЧЛ. 19 - ОБЩИНА СЕВАМЕВО
№ 000707, Полски път	на	ОБЩИНА СЕВАМЕВО
№ 000706, Полски път	на	ОБЩИНА СЕВАМЕВО
№ 194092, Използв. ливада	насл. на	ИЛИЯ КУНЧЕВ ЦОНЕВ
№ 194081, Използв. ливада	на	ЗЕМИ ПО ЧЛ. 19 - ОБЩИНА СЕВАМЕВО
№ 194078, Използв. ливада	насл. на	ИВАН ДАНКОВ СТОЕВ
№ 194077, Използв. ливада	на	ЗЕМИ ПО ЧЛ. 19 - ОБЩИНА СЕВАМЕВО
№ 194076, Използв. ливада	на	ПЕЙКО ИЛИЕВ ЦОНЕВ
№ 194075, Използв. ливада	на	ЗЕМИ ПО ЧЛ. 19 - ОБЩИНА СЕВАМЕВО
№ 426002, Залесена терит.	на	ЦОНЬО ТОДОРОВ ЦОНЕВ
№ 194073, Използв. ливада	на	ЗЕМИ ПО ЧЛ. 19 - ОБЩИНА СЕВАМЕВО
№ 426001, Залесена терит.	насл. на	ТОДОР ЦОНЕВ ДИМИТРОВ
№ 426019, Залесена терит.	на	МЗГ - ДДС РОСИЦА
№ 194070, Използв. ливада	на	ЗЕМИ ПО ЧЛ. 19 - ОБЩИНА СЕВАМЕВО
№ 426019, Залесена терит.	на	МЗГ - ДДС РОСИЦА
№ 194054, Използв. ливада	на	ЗЕМИ ПО ЧЛ. 19 - ОБЩИНА СЕВАМЕВО
№ 194053, Използв. ливада	насл. на	СТЕФАН ИЛИЕВ ЦОНЕВ
№ 194047, Храсти	на	ОБЩИНА СЕВАМЕВО
№ 193004, Използв. ливада	на	ЦОНЬО ТОДОРОВ ЦОНЕВ
№ 193028, Пасище с храсти	на	ЗЕМИ ПО ЧЛ. 19 - ОБЩИНА СЕВАМЕВО
№ 193019, Овощна градина	на	ЗЕМИ ПО ЧЛ. 19 - ОБЩИНА СЕВАМЕВО
№ 193025, Използв. ливада	насл. на	ТОДОР ДАНКОВ СТОЕВ
№ 000221, Жил. територия	на	с. КУПЕН
№ 194049, Използв. ливада	насл. на	ТОДОР ДАНКОВ СТОЕВ
№ 194082, Пасище с храсти	на	ЗЕМИ ПО ЧЛ. 19 - ОБЩИНА СЕВАМЕВО

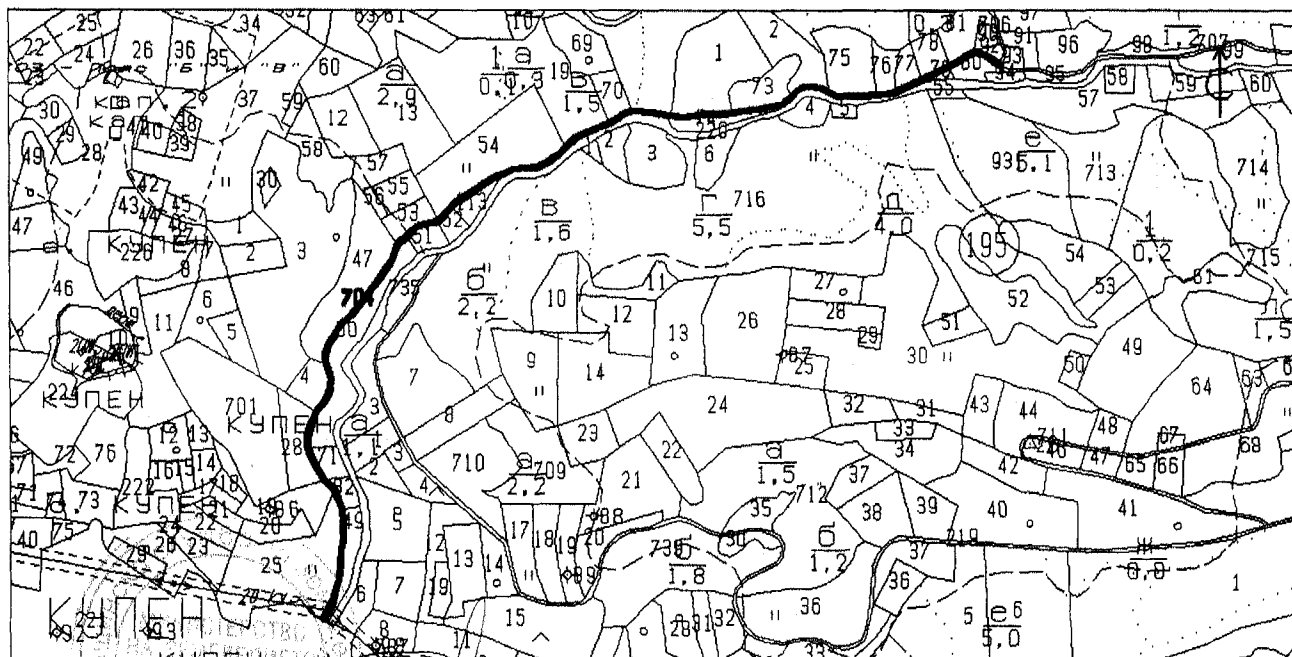

Скицата съдържа 2 стр. и има срок на валидност 6 месеца.

Дата: 11.06.2015 г. Изработил: [Signature]
Заверил: [Signature]

Печат

/ ДАИЯ НИКОЛОВА МИТЕВА /
/ главен експерт /
/ ГАЛИНА НЕДЕЛЧЕВА /
/ НАЧАЛНИК на Общинска служба по земеделие /

С К И Ц А

стр. 2 от 2
Вх. № 67604

№ К02497/11.06.2015 г.
М 1:10000

на имот с номер **000704** в землището на с. СТОКИТЕ с ЕКАТТЕ 69417, общ. СЕВАНИЕВО.

№ 194071, Пасище с храсти	насл. на	ТОДОР АЛЗАРОВ ГЕОРГИЕВ
№ 194050, Пасище с храсти	на	ЗЕМИ ПО ЧЛ. 19 - ОБЩИНА СЕВАНИЕВО
№ 194051, Използв. ливада	на	ЦОНЬО ТОДОРОВ ЦОНЕВ
№ 194052, Използв. ливада	насл. на	ТИХО ГЕОРГИЕВ ТИХОВ
№ 194113, Използв. ливада	на	ЗЕМИ ПО ЧЛ. 19 - ОБЩИНА СЕВАНИЕВО
№ 000220, Вътрешна река	на	МОСВ

Скицата съдържа 2 стр. и има срок на валидност 6 месеца.

Изработила

/ ОЛИЯ НИКОЛОВА МИТЕВА

/

главен експерт

/

Дата: 11.06.2015 г. Заверил:

/ ГАЛИНА НЕДЕЛЧЕВА

/

Печат

/ НАЧАЛНИК на Общинска служба по земеделие

/

С К И Ц А

стр. 1 от
Вх. № 67604

№ K02496/11.06.2015 г.
М 1:10000

на имот с номер 000764 в землището на с.СТОКИТЕ с ЕКАТТЕ 69417, общ.СЕВАНИЕВО.

Имотът е собственост на:

1. ОБЩИНА СЕВАНИЕВО, Рег. номер 67604, гр.СЕВАНИЕВО, пл.СВОБОДА 1

Документи от г.

Площ на имота: 11.259 дка. Начин на трайно ползване: Полски път

Вид собственост: Общинска частна

Имотът се намира в местността "БЕЗ МЕСТНОСТ" при граници и съседи:

№ 000770, Др. воден терен	на	ОБЩИНА СЕВАНИЕВО
№ 000892, Вътрешна река	на	МОСВ
№ 209036, Пасище, мера	на	ОБЩИНА СЕВАНИЕВО
№ 400003, Залесена терит.	на	МЗГ - ДДС РОСИЦА
№ 209005, Залесена терит.	на	МЗГ - ДДС РОСИЦА
№ 000977, Жил. територия	на	зона за отдих АБГЪТ
№ 209007, Пасище, мера	на	ЗЕНИ ПО ЧЛ.19 - ОБЩИНА СЕВАНИЕВО
№ 209008, Пасище, мера	насл.	на ПЕТЪР НЕДЯКОВ ХРИСТОВ
№ 209010, Двор-гор.стоп.	на	МЗГ - ДДС РОСИЦА
№ 209009, Залесена терит.	на	МЗГ - ДДС РОСИЦА

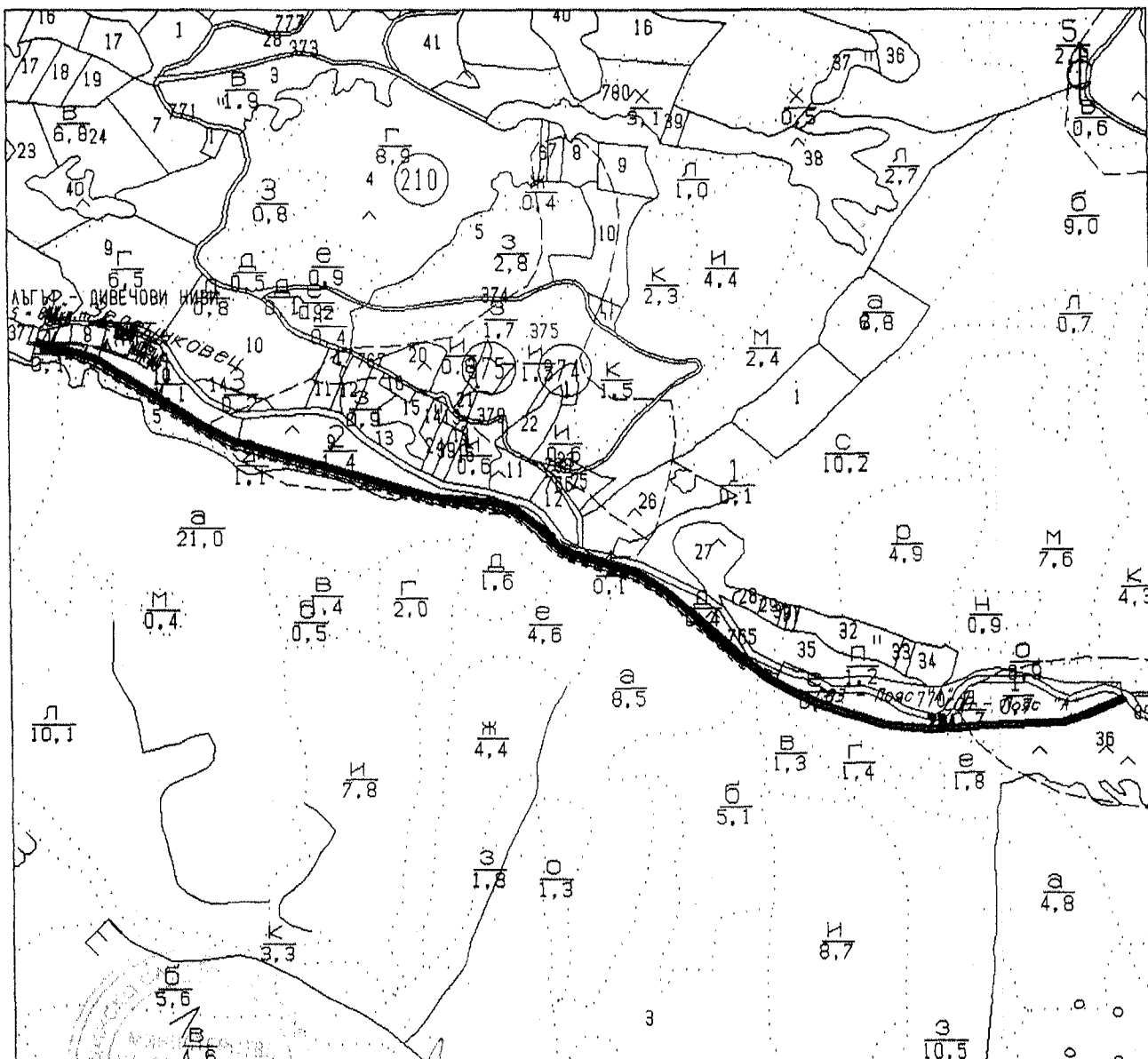

Скицата съдържа 1 стр. и има срок на валидност 6 месеца.

Изработил: *[Signature]* / ОЛИЯ НИКОЛОВА МИТЕВА /

главен експерт /

Дата: 11.06.15 г. Заверил: *[Signature]* / ГАЛИНА НЕДЕЛЧЕВА /

Печат: *[Signature]* / НАЧАЛНИК на Общинска служба по земеделие /

С К И Ц А

№ К02495/11.06.2015 г.
М 1:10000

на имот с номер **000891** в землището на с. СТОКИТЕ с ЕКАТТЕ 69417, общ. СЕВАНИЕВО.

Имотът е собственост на:

1. ОБЩИНА СЕВАНИЕВО, Рег. номер 67604, гр. СЕВАНИЕВО, пл. СВОБОДА 1

Документ: от г.

Площ на имота: **0.657 дка.** Начин на трайно ползване: **Полски път**

Вид собственост: **Общинска частна**

Имотът се намира в местността **"БЕЗ МЕСТНОСТ"** при граници и съседи:

№ 373001, Др. трайно нас.	на	ЗЕМИ ПО ЧЛ.19 - ОБЩИНА СЕВАНИЕВО
№ 373002, Др. трайно нас.	на	ЗЕМИ ПО ЧЛ.19 - ОБЩИНА СЕВАНИЕВО
№ 373003, Др. трайно нас.	на	СТЕФАН ТРИФОНОВ ШОПОВ
№ 373004, Др. трайно нас.	на	ЗЕМИ ПО ЧЛ.19 - ОБЩИНА СЕВАНИЕВО
№ 243011, Пасище, мера	на	СТЕФАН ТРИФОНОВ ШОПОВ
№ 243012, Залесена терит.	на	МЗГ - ДДС РОСИЦА
№ 489002, Залесена терит.	на	МЗГ - ДДС РОСИЦА
№ 000890, Залесена терит.	на	МЗГ - ДДС РОСИЦА
№ 000896, Горски път	на	МЗГ - ДДС РОСИЦА
№ 000904, Залесена терит.	на	МЗГ - ДДС РОСИЦА
№ 000892, Вътрешна река	на	МОСВ
№ 000889, Поляна	на	МЗГ - ДДС РОСИЦА
№ 243010, Залесена терит.	на	МЗГ - ДДС РОСИЦА
№ 000889, Поляна	на	МЗГ - ДДС РОСИЦА
№ 243008, Използв. ливада	на	СТЕФАН ТРИФОНОВ ШОПОВ
№ 000888, Поляна	на	МЗГ - ДДС РОСИЦА
№ 243002, Използв. ливада	на	ЗЕМИ ПО ЧЛ.19 - ОБЩИНА СЕВАНИЕВО
№ 243003, Използв. ливада	насл.	на СТЕФАН ДИМОВ ШОПОВ
№ 000888, Поляна	на	МЗГ - ДДС РОСИЦА
№ 000892, Вътрешна река	на	МОСВ
№ 000796, Залесена терит.	на	МЗГ - ДДС РОСИЦА
№ 489007, Залесена терит.	на	МЗГ - ДДС РОСИЦА

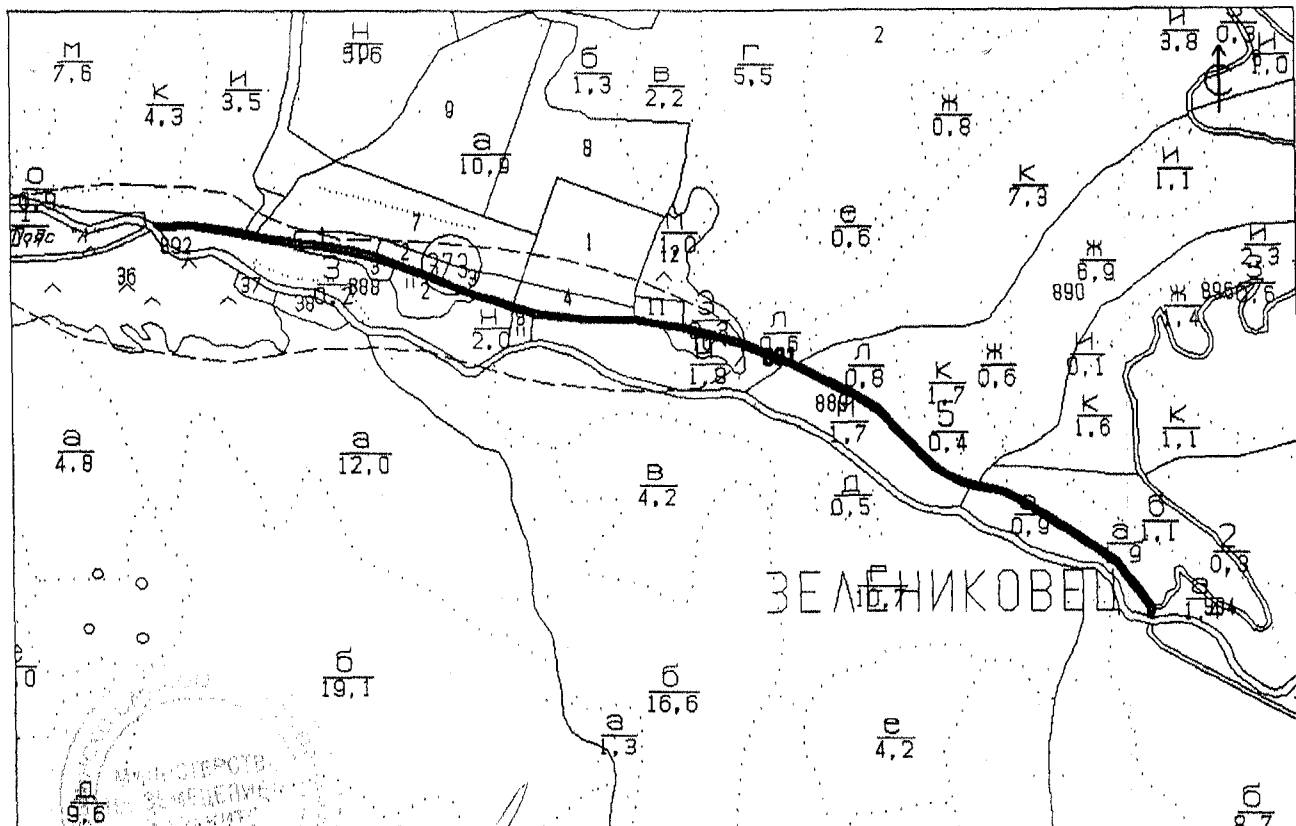

Скицата съдържа 1 стр. и има срок на валидност 6 месеца.

Изработил: *Димитър* / ДАИЯ НИКОЛОВА МИТЕВА /
 Главен експерт /
 Дата: 11.06.15 г. / 20 г. / Заверил: ГАЛИНА НЕДЕЛЧЕВА /
 Печат: / НАЧАЛНИК на Общинска служба по земеделие /

С К И Ц А

стр. 1 от
Вх. № 67604

№ КО2494/11.06.2015 г.
М 1:6000

на имот с номер 000893 в землището на с. СТОКИТЕ с ЕКАТТЕ 69417, общ. СЕВАНИЕВО.

Имотът е собственост на:

1. ОБЩИНА СЕВАНИЕВО, Рег. номер 67604, гр. СЕВАНИЕВО, пл. СВОБОДА 1

Документ: от г.

Площ на имота: 0.638 дка. Начин на трайно ползване: Полски път

Вид собственост: Общинска частна

Имота попада в:

Отдел/подотдел Площ Вид на горите или вид на подотдела
69/2 0.193 дка сечище

Имотът се намира в местността "БЕЗ МЕСТНОСТ" при граници и съседни

№ 000894, Поляна	на	ИЗГ - ДДС РОСИЦА
№ 000396, Залесена терит.	на	ИЗГ - ДДС РОСИЦА
№ 000892, Вътрешна река	на	МОСВ
№ 000895, Поляна	на	ИЗГ - ДДС РОСИЦА
№ 000892, Вътрешна река	на	МОСВ
№ 000904, Залесена терит.	на	ИЗГ - ДДС РОСИЦА
№ 000906, Истор. местност	на	ИЗГ - ДДС РОСИЦА
№ 000396, Залесена терит.	на	ИЗГ - ДДС РОСИЦА
№ 000907, Залесена терит.	на	ИЗГ - ДДС РОСИЦА

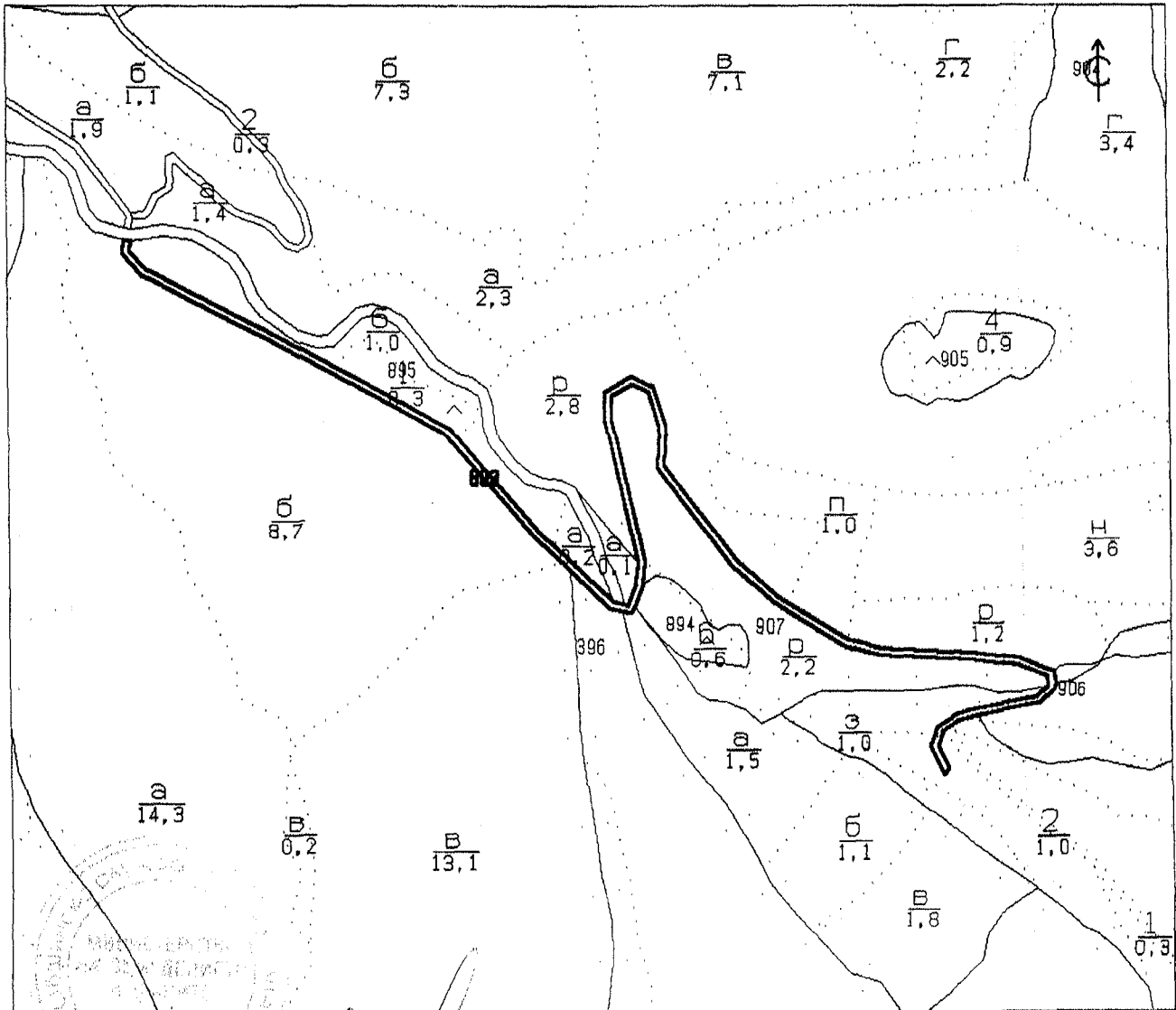

Скицата съдържа 1-стр. и има срок на валидност 6 месеца.

Изработил: *[Signature]* / ОЛИЯ НИКОЛОВА МИТЕВА /
главен експерт /
Дата: 11.06.2015 г. Заверил: / ГАЛИНА НЕДЕЛЧЕВА /
Печат: / НАЧАЛНИК на Общинска служба по земеделие /

С К И Ц А

стр. 1 от
Вх. № 67604

№ К02493/11.06.2015 г.

М 1:6000

на имот с номер 000898 в землището на с. СТОКИТЕ с ЕКАТТЕ 69417, общ. СЕВАНИЕВО.

Имотът е собственост на:

1. ОБЩИНА СЕВАНИЕВО, Рег. номер 67604, гр. СЕВАНИЕВО, пл. СВОБОДА 1

Документи от г.

Площ на имота: 6,064 дка. Начин на трайно ползване: Полски път

Вид собственост: Общинска публична

Имотът се намира в местността "БЕЗ МЕСТНОСТ" при граници и съседи:

№ 000386, Горски път	на	МЗГ - ДДС РОСИЦА
№ 000927, Залесена терит.	на	МЗГ - ДДС РОСИЦА
№ 000904, Залесена терит.	на	МЗГ - ДДС РОСИЦА
№ 000903, Поляна	на	МЗГ - ДДС РОСИЦА
№ 000904, Залесена терит.	на	МЗГ - ДДС РОСИЦА
№ 000902, Залесена терит.	на	МЗГ - ДДС РОСИЦА
№ 000897, Поляна	на	МЗГ - ДДС РОСИЦА
№ 000385, Залесена терит.	на	МЗГ - ДДС РОСИЦА

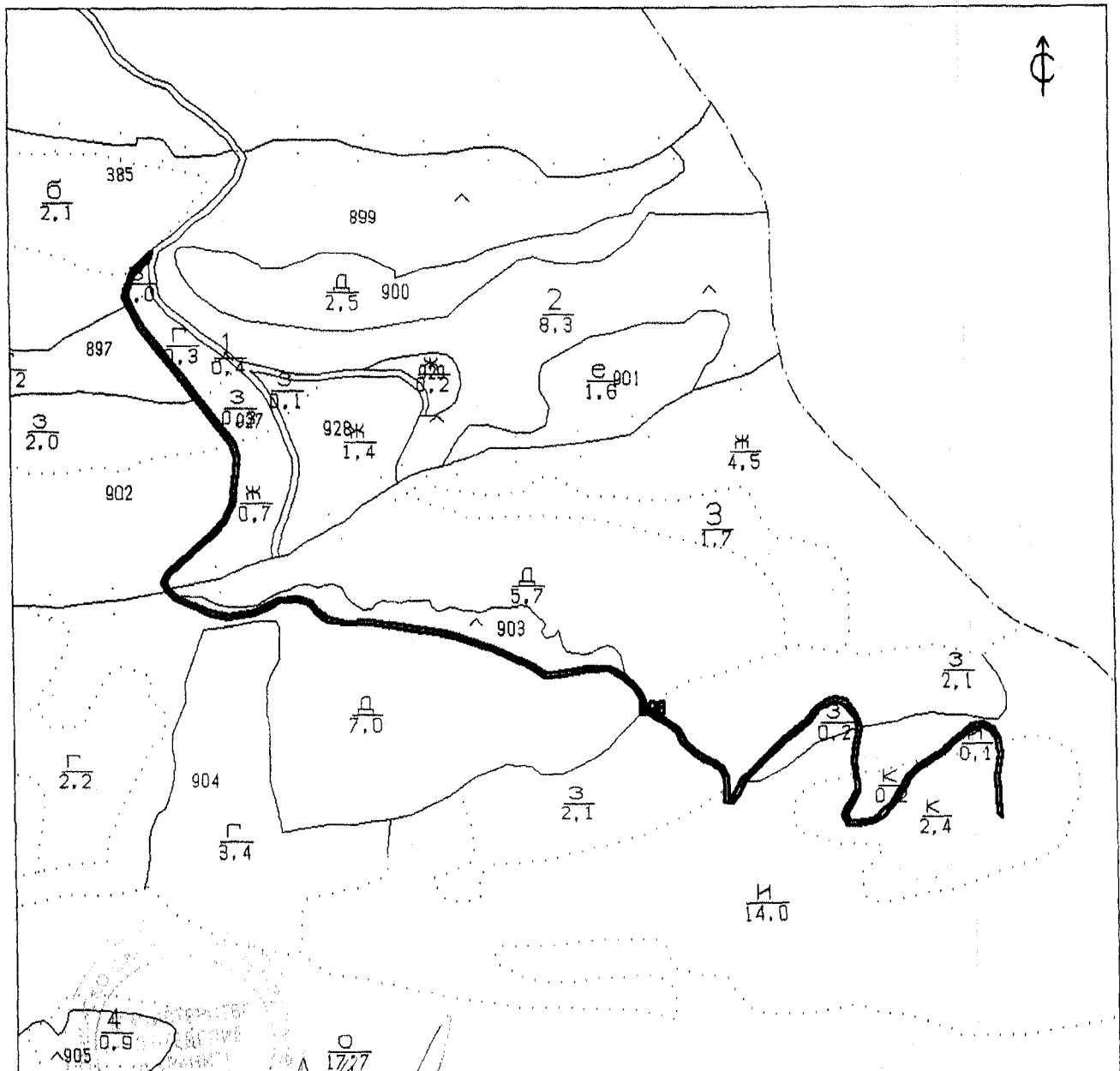

Скицата съдържа 1 стр. и има срок на валидност 6 месеца.

Изработил: *[Signature]* / ДАИЯ НИКОЛОВА МИТЕВА /

главен експерт /

Дата: 11.06.2015 г. Заверил: *[Signature]* / ГАЛИНА НЕДЕЛЧЕВА /

Печат: *[Signature]* / НАЧАЛНИК на Общинска служба по земеделие /

С К И Ц А

стр. 1 от 1
Вх. № 67606

№ K02492/11.06.2015 г.
М 1:4000

на имот с номер 000327 в землището на с. СТОКИТЕ с ЕКАТТЕ 69417, общ. СЕВАНИЕВО.

Имотът е собственост на:

1. ОБЩИНА СЕВАНИЕВО, Рег. номер 67606, гр. СЕВАНИЕВО, пл. СВОБОДА 1

Документи от г.

Площ на имота: 4,019 дка. Начин на трайно ползване: Местен път

Вид собственост: Общинска частна

Имотът се намира в местността "БЕЗ МЕСТНОСТ" при граници и съседни:

№ 000383, Залесена терит. на МЗГ - ДДС РОСИЦА

№ 000328, Вътрешна река на МОСВ

№ 000875, Местен път на ОБЩИНА СЕВАНИЕВО

№ 000885, Вътрешна река на МОСВ

№ 000886, Поляна на МЗГ - ДДС РОСИЦА

Землищна граница

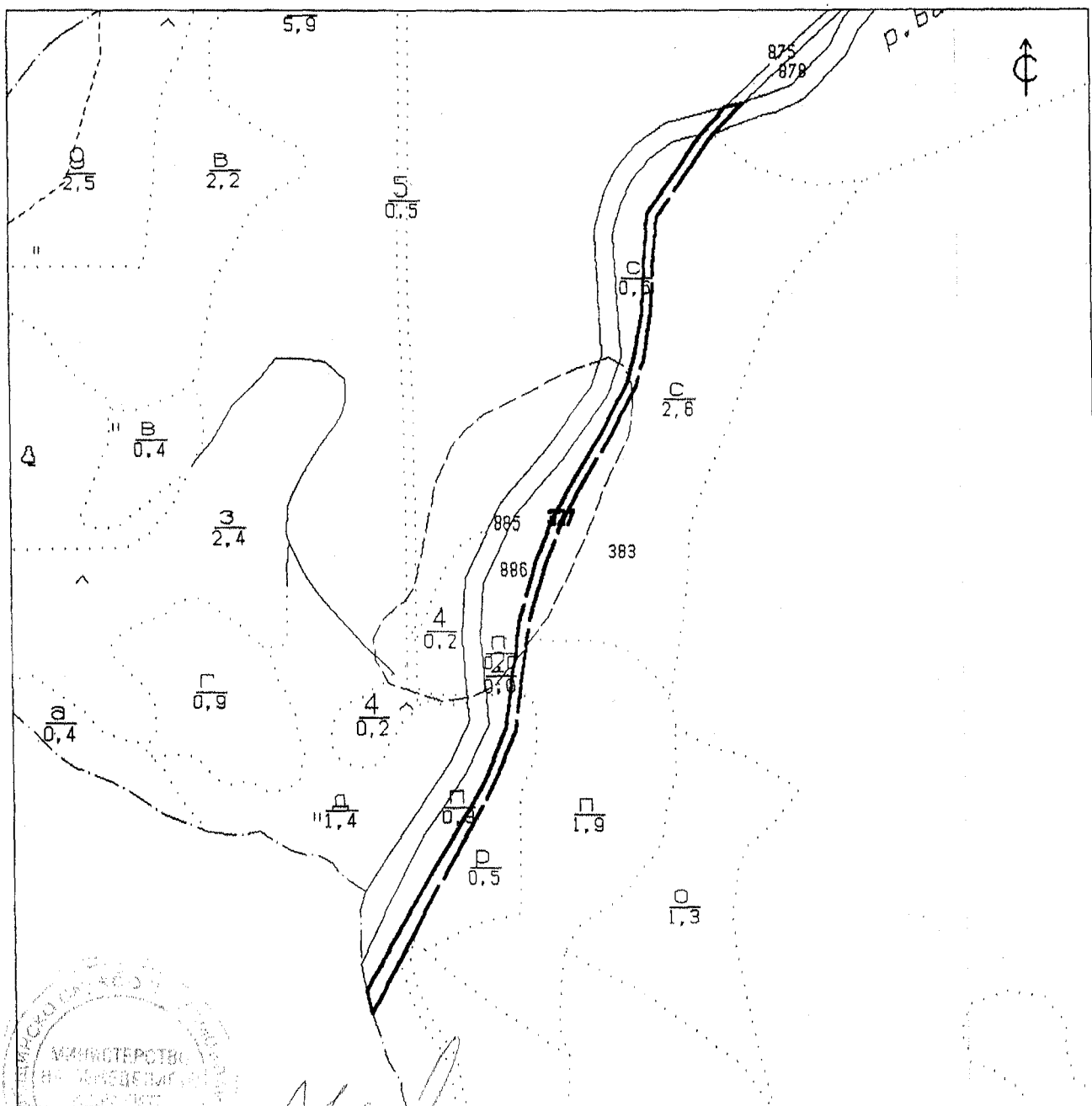

Скицата съдържа 1 стр. и има срок на валидност 6 месеца.

Изработили:

/ ДЛИЯ НИКОЛОВА МИТЕВА /

/ главен експерт /

Дата: 11.06.2015 г. Заверил:

/ ГАЛИНА НЕДЕЛЧЕВА /

Печат:

/ НАЧАЛНИК на Общинска служба по земеделие /

С К И Ц А

стр. 1 от 1
Вх. № 67606

№ К02491/11.06.2015 г.

М 1:4000

на имот с номер 000875 в землището на с. СТОКИТЕ с ЕКАТТЕ 69417, общ. СЕВАНИЕВО.

Имотът е собственост на:

1. ОБЩИНА СЕВАНИЕВО, Рег. номер 67606, гр. СЕВАНИЕВО, пл. СВОБОДА 1

Документи от г.

Площ на имота: 4,037 дка. Начин на трайно ползване: Местен път

Вид собственост: Общинска частна

Имотът се намира в местността "БЕЗ МЕСТНОСТ" при граници и съседни:

№ 479001, Залесена терит.	на ОБЩИНА СЕВАНИЕВО - КМЕТСТВО СТОКИТЕ
№ 000931, Местен път	на ОБЩИНА СЕВАНИЕВО
№ 000877, Др. воден терен	на ОБЩИНА СЕВАНИЕВО
№ 000878, Поляна	на МЗГ - ДДС РОСИЦА
№ 000327, Местен път	на ОБЩИНА СЕВАНИЕВО

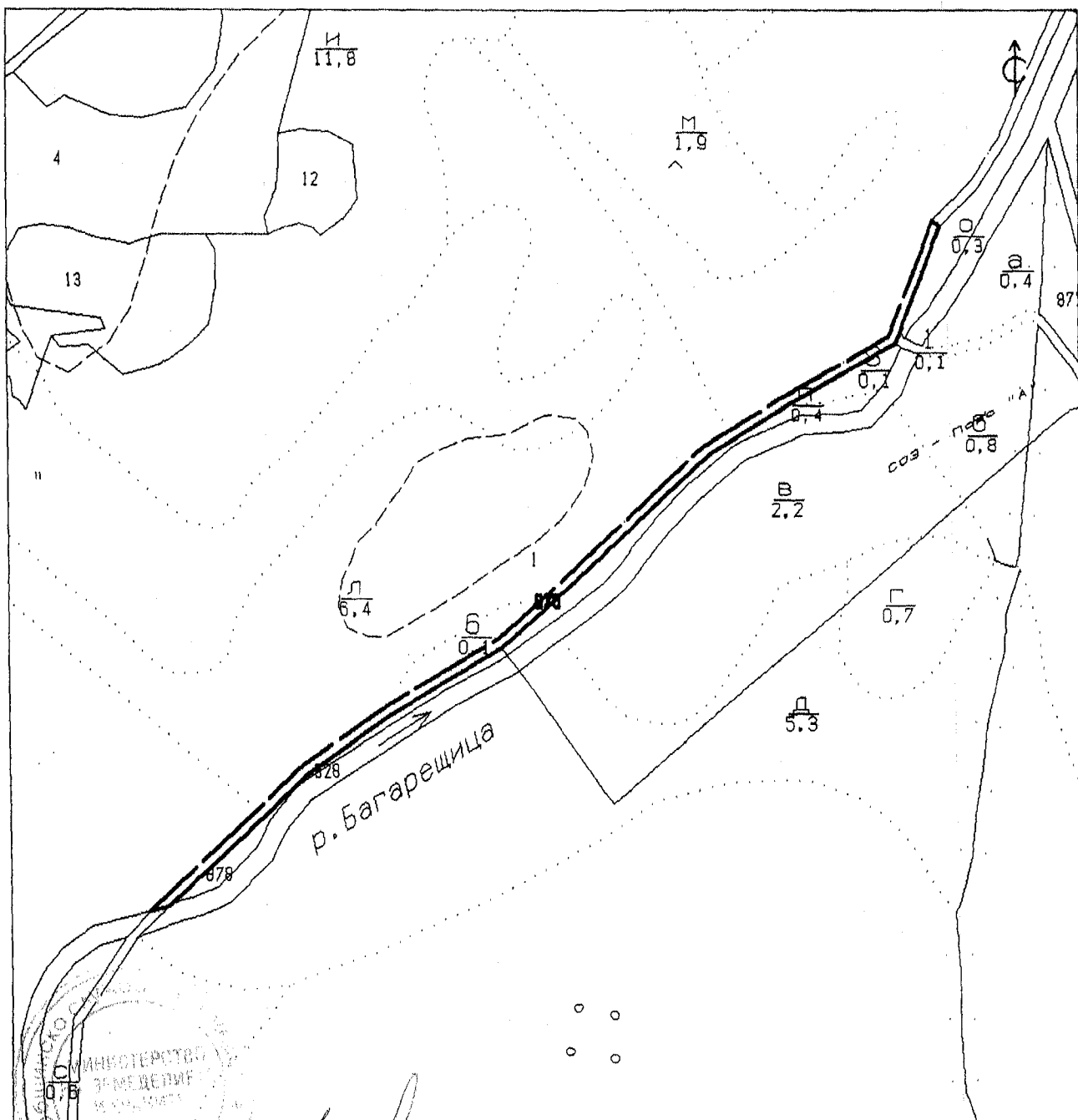

Скицата съдържа 1 стр. Явно срок на валидност 6 месеца.

Изработила:

Дата: 11.06.2015 г. Заверил:

Печат

ДАИЯ НИКОЛОВА МИТЕВА

главен експерт

/ ГАЛИНА НЕДЕЛЧЕВА

/ НАЧАЛНИК на Общинска служба по земеделие

С К И Ц А

№ К02490/11.06.2015 г.
М 1:7000

на имот с номер **000331** в землището на с. СТОКИТЕ с ЕКАТТЕ 69417, общ. СЕВАНИЕВО.

Имотът е собственост на:

1. ОБЩИНА СЕВАНИЕВО, Рег. номер 67606, гр. СЕВАНИЕВО, пл. СВОБОДА 1
Документи от г.

Площ на имота: **22.477 дка.** Начин на трайно ползване: **Местен път**

Вид собственост: **Общинска частна**

Имотът се намира в местността "БЕЗ МЕСТНОСТ" при граници и съседи:

№ 479009, Залесена терит.	на ОБЩИНА СЕВАНИЕВО
№ 000932, Поляна	на МЗГ - ДДС РОСИЦА
№ 000350, Вътрешна река	на МОСВ
№ 217019, Залесена терит.	на МЗГ - ДДС РОСИЦА

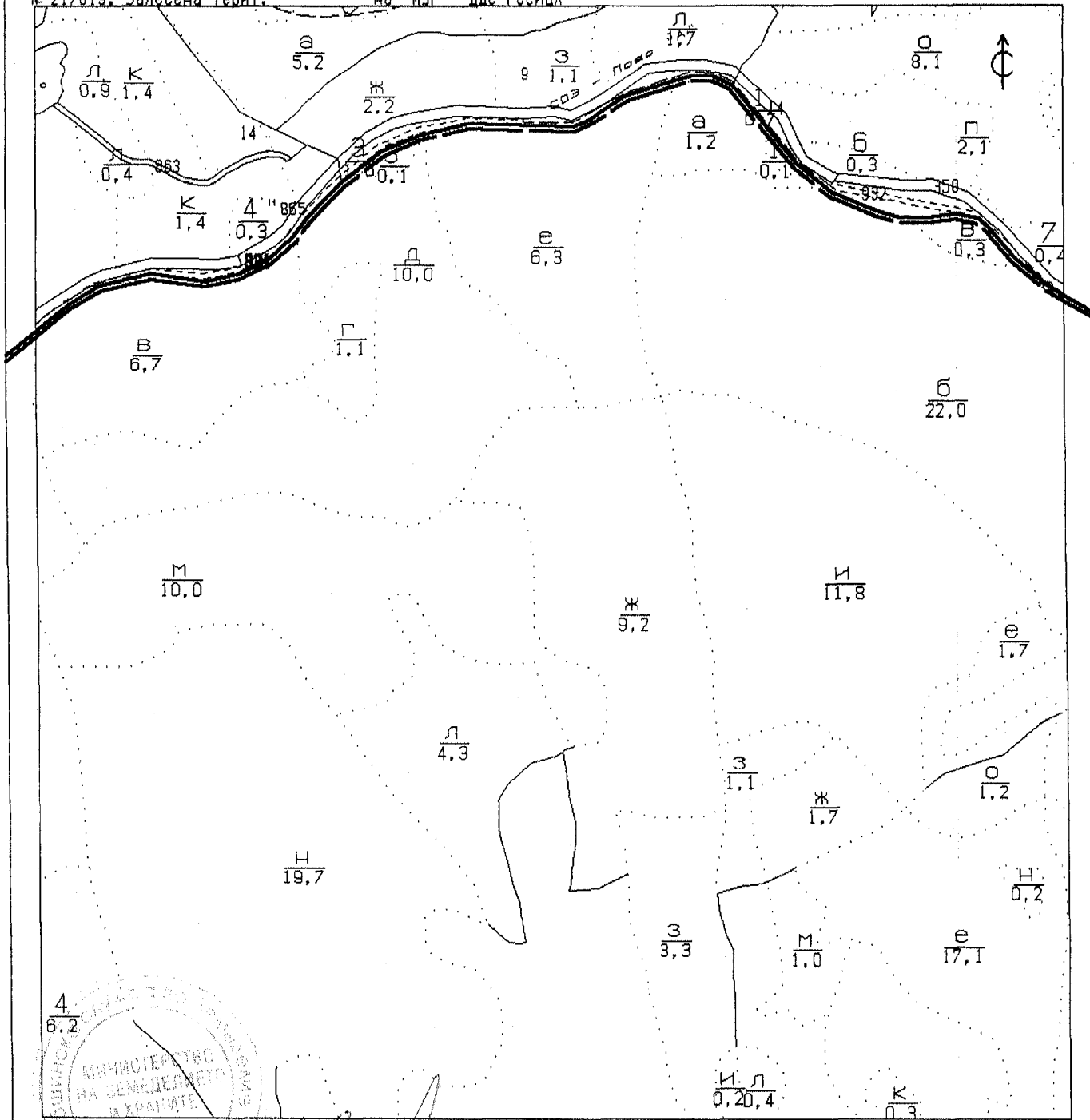

Скицата съдържа 2 стр. и има срок на валидност 6 месеца.

Изработил:	/ ОЛИЯ НИКОЛОВА НИТЕВА /
Дата: 11.06.2015 г. Заверил:	/ ГЛАВЕН ЕКСПЕРТ /
Печат:	/ ГАЛИНА НЕДЕЛЧЕВА /
	/ НАЧАЛНИК на Общинска служба по земеделие /

С К И Ц А

стр. 2 от 2
Вх.№ 67606



№ К02490/11.06.2015 г.
М 1:7000

на имот с номер **000331** в землището на с.СТОКИТЕ с ЕКАТТЕ 69417, общ.СЕВАИЕВО,

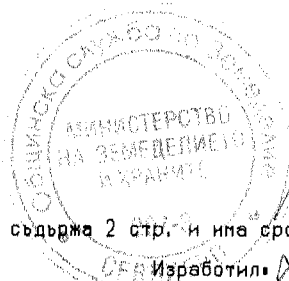
№ 000818, Местен път	на ОБЩИНА СЕВАИЕВО
№ 217023, Горски склад	на МЗГ - ДДС РОСИЦА
№ 000384, Залесена терит.	на МЗГ - ДДС РОСИЦА
№ 000876, Вътрешна река	на МОСВ
№ 238020, Залесена терит.	на МЗГ - ДДС РОСИЦА
№ 000877, Др. воден терен	на ОБЩИНА СЕВАИЕВО
№ 000875, Местен път	на ОБЩИНА СЕВАИЕВО
№ 479001, Залесена терит.	на ОБЩИНА СЕВАИЕВО - КИЕТСТВО СТОКИТЕ
№ 000332, Вътрешна река	на МОСВ
№ 000867, Поляна	на МЗГ - ДДС РОСИЦА

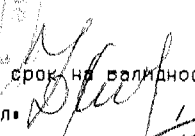

Скицата съдържа 2 стр. и има срок на валидност 6 месеца.

Дата: 11.06.2015 г. Изработил:  / ДАЛИЯ НИКОЛОВА МИТЕВА /
г. Заверил:  / ГЛАВЕН ЕКСПЕРТ /
Печат: / ГАЛИНА НЕДЕЛЧЕВА /
/ НАЧАЛНИК на Общинска служба по земеделие /

С К И Ц А

стр. 1 от 1
Вх. № 67606

№ K02489/11.06.2015 г.
М 1:2000

на имот с номер 000818 в землището на с. СТОКИТЕ с ЕКАТТЕ 69417, общ. СЕВАМЕВО.

Имотът е собственост на:

1. ОБЩИНА СЕВАМЕВО, Рег. номер 67606, гр. СЕВАМЕВО, пл. СВОБОДА 1
Документ: от г.

Площ на имота: 1.034 дка. Начин на тройно ползване: Местен път

Вид собственост: Общинска частна

Имотът се намира в местността "БЕЗ МЕСТНОСТ" при граници и съседи:

№ 217020, Залесена терит.	на	МЗГ - ДДС РОСИЦА
№ 000331, Местен път	на	ОБЩИНА СЕВАМЕВО
№ 217023, Горски склад	на	МЗГ - ДДС РОСИЦА
№ 217022, Залесена терит.	на	МЗГ - ДДС РОСИЦА
№ 000819, Вътрешна река	на	МОСВ

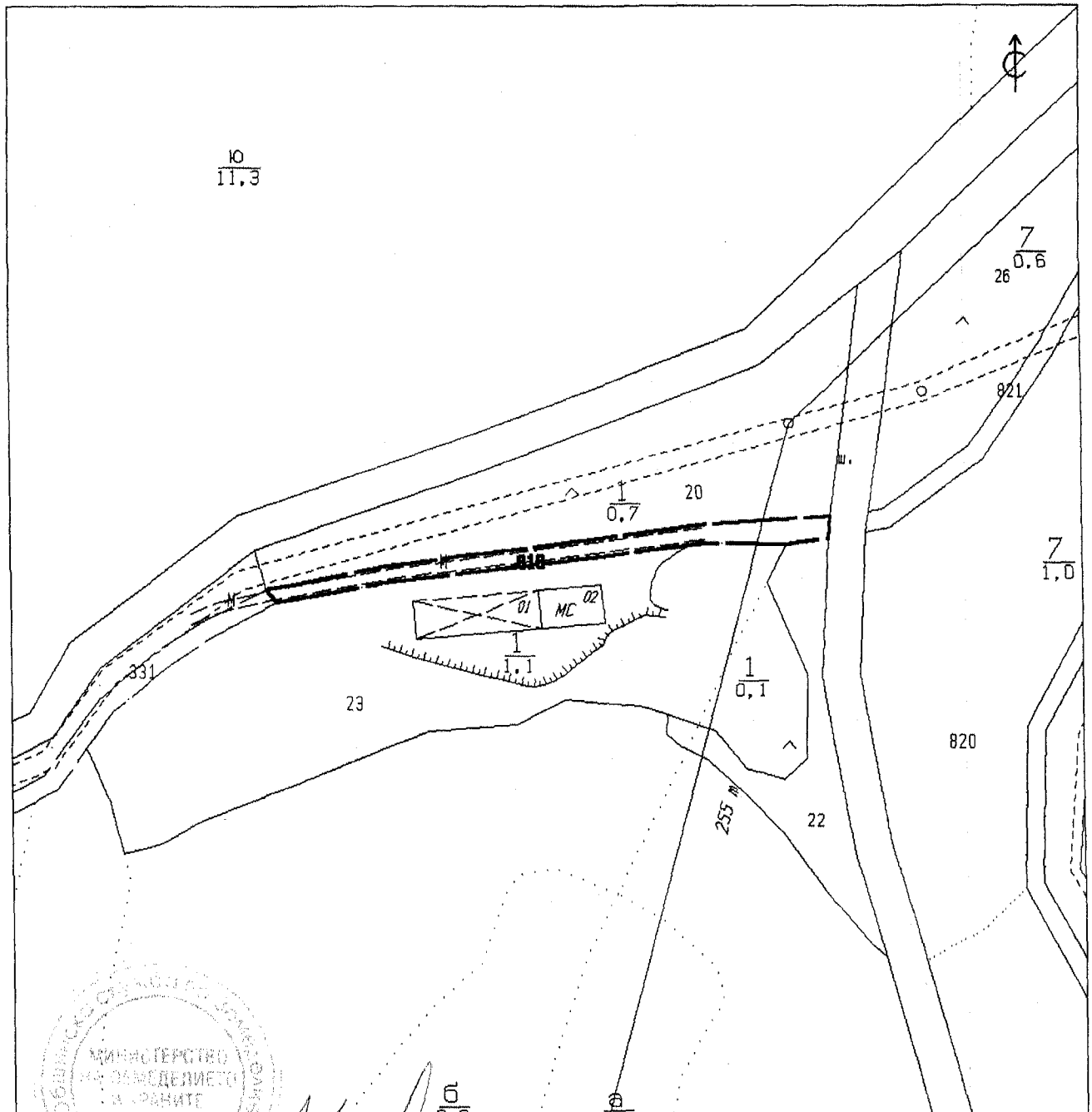

Скицата съдържа 1 стр. и има срок на валидност 6 месеца.

Изработил: *[Signature]* / ОЛИЯ НИКОЛОВА МИТЕВА /
главен експерт /
Дата: 11.06.2015 г. Заверил: / ГАЛИНА НЕДЕЛЧЕВА /
Печат: / НАЧАЛНИК на Общинска служба по земеделие /

С К И Ц А

№ K02488/11.06.2015 г.

М 1:2000

на имот с номер 000821 в землището на с.СТОКИТЕ с ЕКАТТЕ 69417, общ.СЕВАМЕВО.

Имотът е собственост на:

1. ОБЩИНА СЕВАМЕВО, Рег. номер 67606, гр.СЕВАМЕВО, пл.СВОБОДА 1

Документ: от г.

Площ на имота: 1.037 дка. Начин на трайно ползване: Местен път

Вид собственост: Общинска частна

Имотът се намира в местността "БЕЗ МЕСТНОСТ" при граници и съседи:

№ 000819, Вътрешна река на МОСВ

№ 217026, Залесена терит. на МЗГ - ДДС РОСИЦА

№ 000377, Жил. територия на зона за отдих АБГЪТ

№ 000820, Залесена терит. на МЗГ - ДДС РОСИЦА

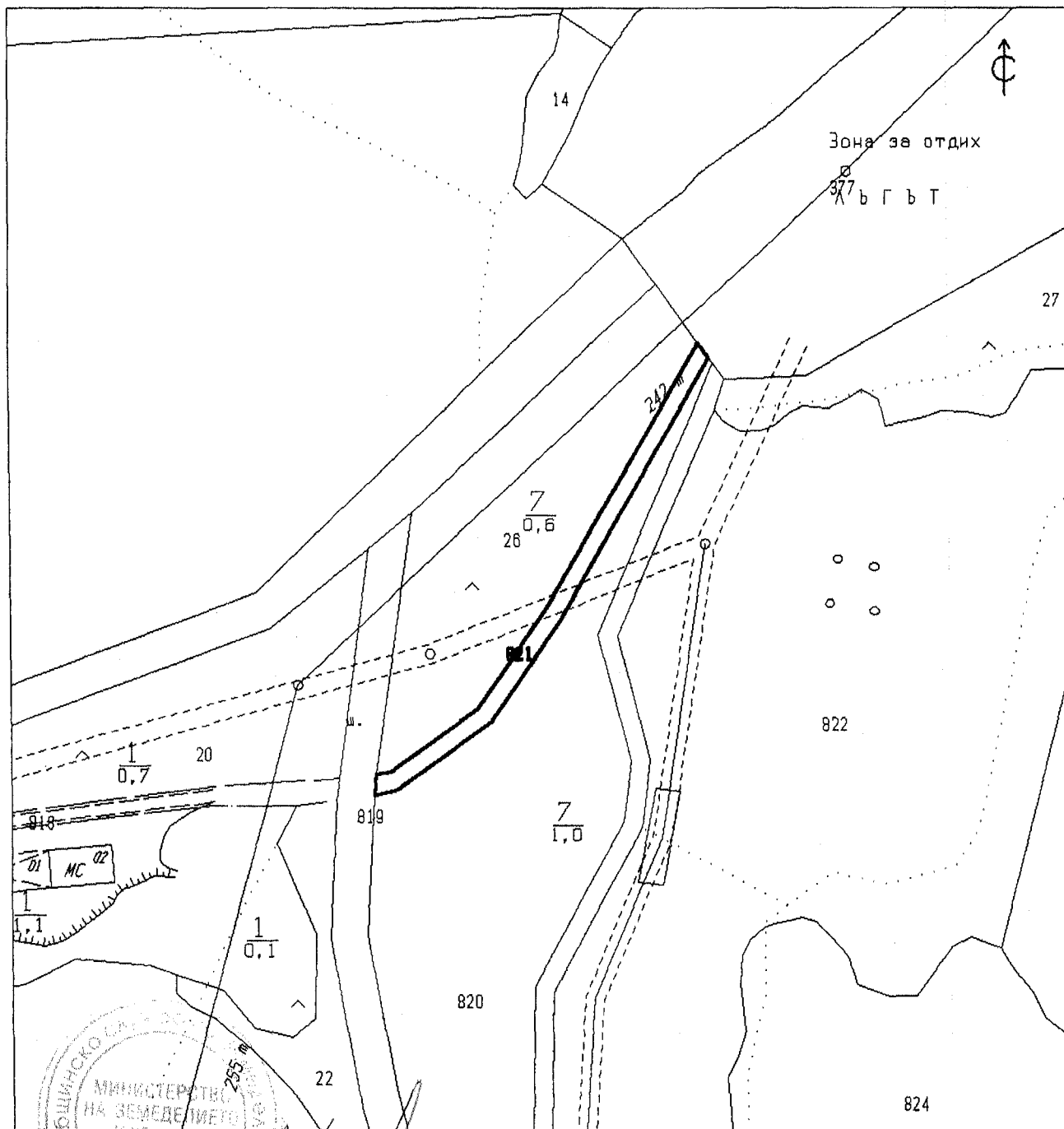

Скицата съдържа 1 стр. и има срок на валидност 6 месеца.

Изработил:

/ ОЛИЯ НИКОЛОВА МИТЕВА /

главен експерт /

Дата:

11.06.2015 г.

Заверил:

/ ГАЛИНА НЕДЕЛЧЕВА /

Печат

/ НАЧАЛНИК на Общинска служба по земеделие /

С К И Ц А

стр. 1 от 1
Вх. № 67604

№ КО2487/11.06.2015 г.
М 1:2000

на имот с номер **000831** в землището на с. СТОКИТЕ с ЕКАТТЕ 69417, общ. СЕВАНИЕВО.

Имотът е собственост на:

1. ОБЩИНА СЕВАНИЕВО, Рег. номер 67604, гр. СЕВАНИЕВО, пл. СВОБОДА 1
Документ: от г.

Площ на имота: **0.740 дка.** Начин на трайно ползване: **Полски път**

Вид собственост: **Общинска публична**

Имотът се намира в местността "БЕЗ МЕСТНОСТ" при граници и съседи:

№ 000398, Залесена терит.	на МЗГ - ДДС РОСИЦА
№ 000399, Вътрешна река	на МОСВ
№ 000394, Горски път	на МЗГ - ДДС РОСИЦА
№ 000381, Вътрешна река	на МОСВ
№ 000384, Залесена терит.	на МЗГ - ДДС РОСИЦА
№ 000823, Полски път	на ОБЩИНА СЕВАНИЕВО

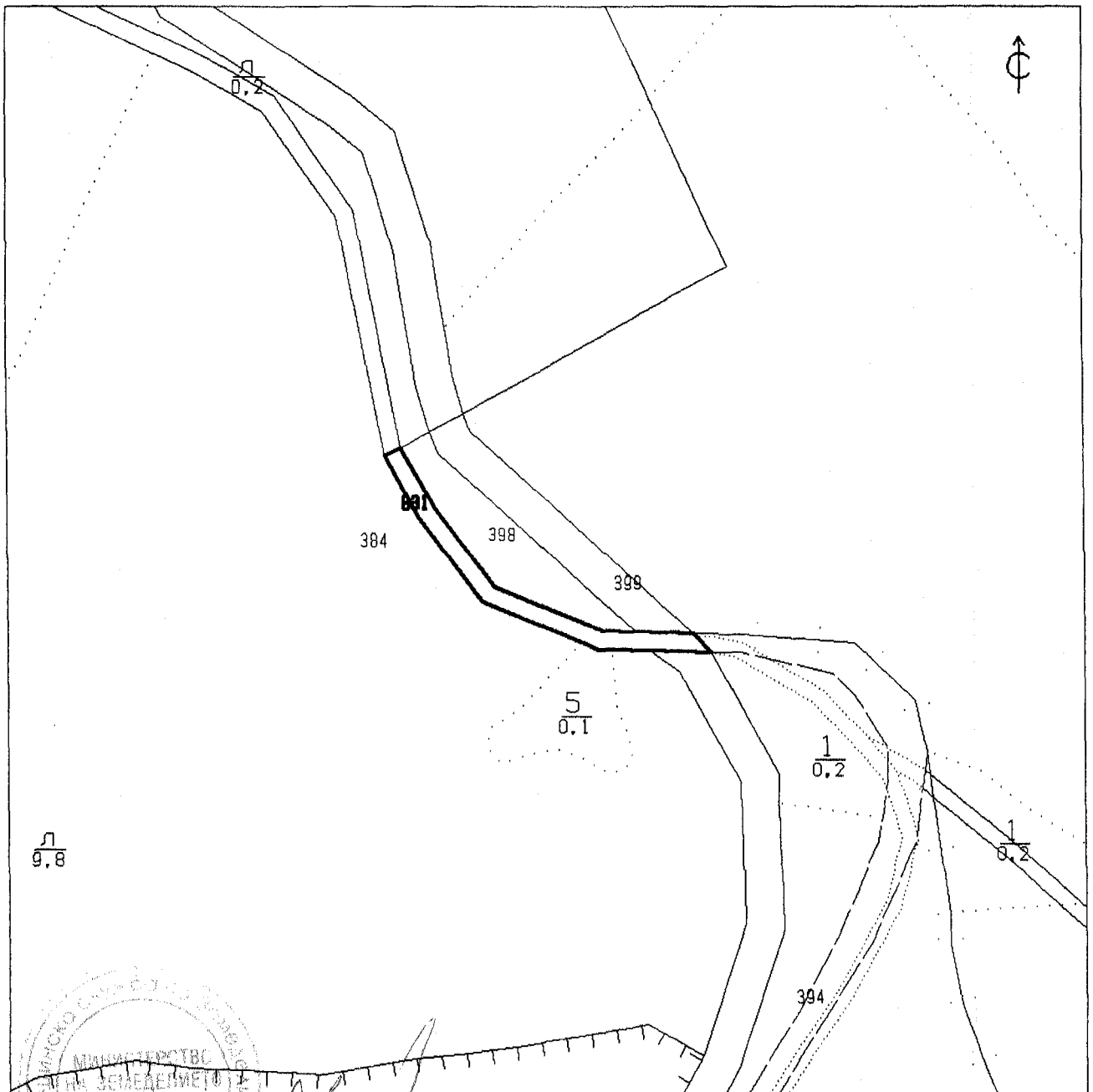

Скицата съдържа 1 стр. и има срок на валидност 6 месеца.

Изработил: *[Signature]* ОЛИЯ НИКОЛОВА МИТЕВА

Дата: *11.06.2015* г. Заверил: / главен експерт

Печат: / ГАЛИНА НЕДЕЛЧЕВА

/ НАЧАЛНИК на Общинска служба по земеделие

С К И Ц А

№ К02486/11.06.2015 г.
М 1:10000

на имот с номер **000823** в землището на с. СТОКИТЕ с ЕКАТТЕ 69417, общ. СЕВАНИЕВО.

Имотът е собственост на:

1. ОБЩИНА СЕВАНИЕВО, Рег. номер 67604, гр. СЕВАНИЕВО, пл. СВОБОДА 1

Документ: от г.

Площ на имота: **11.373** дка. Начин на трайно ползване: **Полски път**

Вид собственост: **Общинска частна**

Имотът се намира в местността "БЕЗ МЕСТНОСТ" при граници и съсед:

№ 000384, Залесена терит.	на	МЗГ - ДДС РОСИЦА
№ 000819, Вътрешна река	на	МОСВ
№ 000820, Залесена терит.	на	МЗГ - ДДС РОСИЦА
№ 000377, Жил. територия	на	зона за отдих АБГЪТ
№ 217027, Залесена терит.	на	МЗГ - ДДС РОСИЦА
№ 000822, Залесена терит.	на	МЗГ - ДДС РОСИЦА
№ 000825, Залесена терит.	на	МЗГ - ДДС РОСИЦА
№ 400003, Залесена терит.	на	МЗГ - ДДС РОСИЦА
№ 000828, Вътрешна река	на	МОСВ

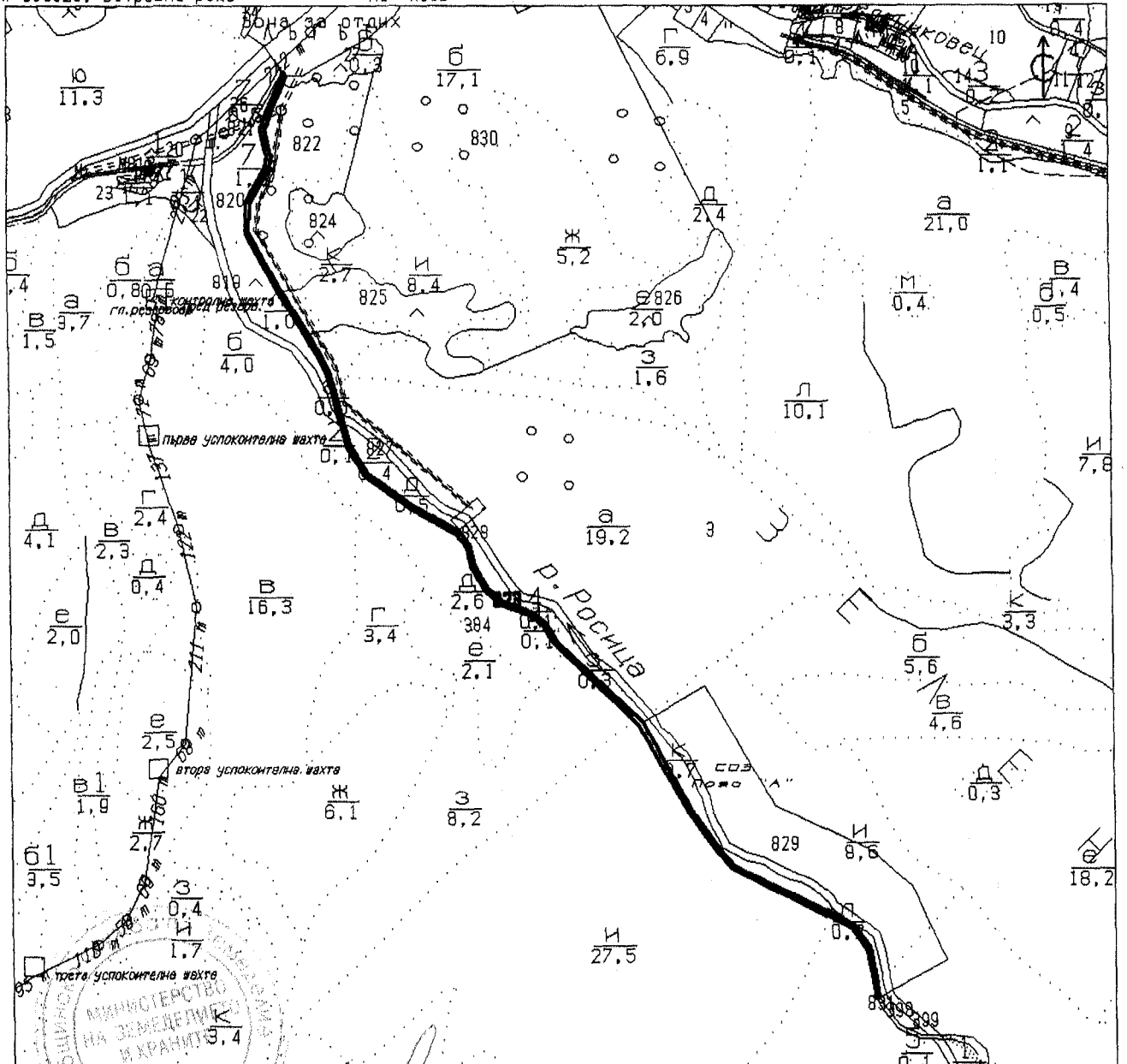

Скицата съдържа 2 стр. и има срок на валидност 6 месеца.

Изработил:

ОЛИЯ НИКОЛОВА МИТЕВА

главен експерт

Дата: 11.06.2015 г. Заверил:

ГАЛИНА НЕДЕЛЧЕВА

Печат

НАЧАЛНИК на Общинска служба по земеделие

С К И Ц А

стр. 2 от 2
Вх. № 67604

№ К02486/11.06.2015 г.
М 1:10000

на имот с номер **000823** в землището на с. СТОКИТЕ с ЕКАТТЕ 69417, общ. СЕВАМЕВО.

№ 000827, Зелесена терит.	на	МЗГ - ДДС РОСИЦА
№ 000829, Др. воден терен	на	ОБЩИНА СЕВАМЕВО
№ 000831, Полски път	на	ОБЩИНА СЕВАМЕВО

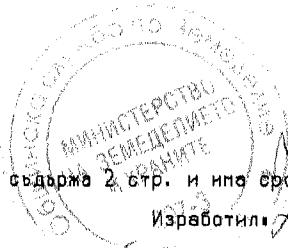

Скицата съдържа 2 бтр. и има срок на валидност 6 месеца.

Изработил: *[Signature]* ОЛИЯ НИКОЛОВА МИТЕВА /

/ главен експерт /

Дата: 11.09.2015 г. Заверил:

/ ГАЛИНА НЕДЕЛЧЕВА /

Печат

/ НАЧАЛНИК на Общинска служба по земеделие /